

2

2



PLANTA BAIXA REDE DE DRENAGEM - COBERTURA (PARTE 03)

Escala 1 : 75

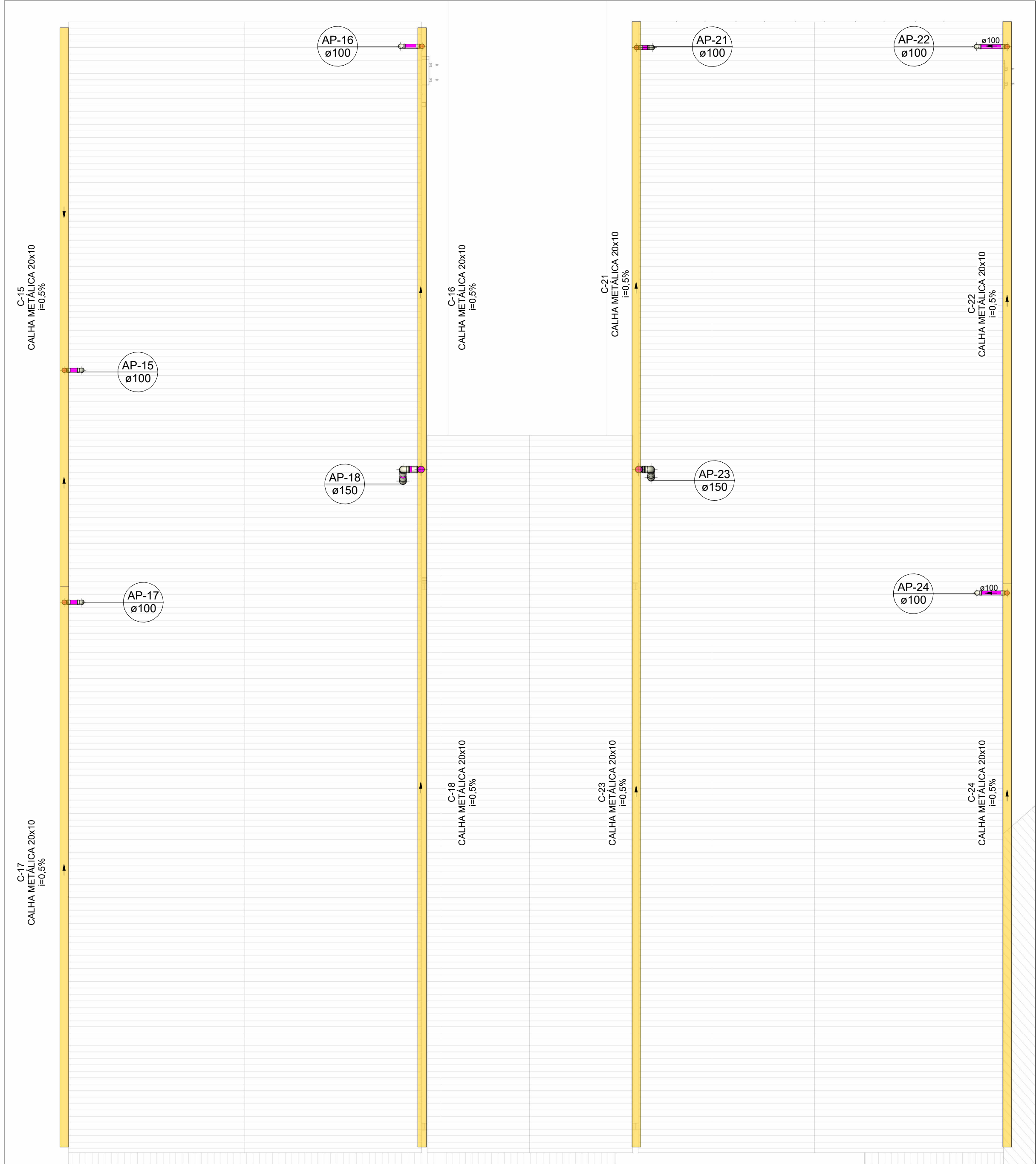

PLANTA BAIXA REDE DE DRENAGEM - COBERTURA (PARTE 04)

Escala 1 : 75

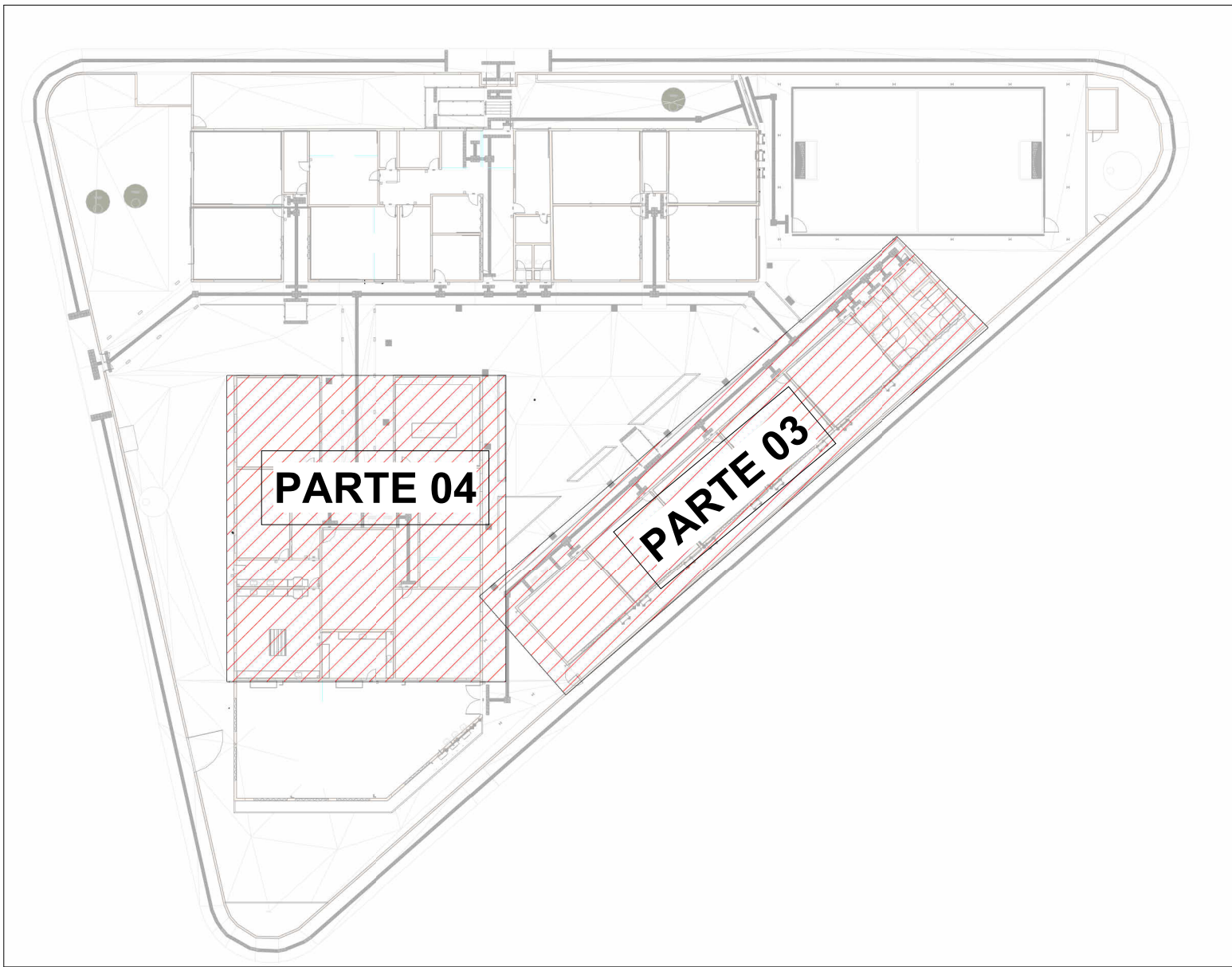

MAPA CHAVE - 02

Escala 1 : 500

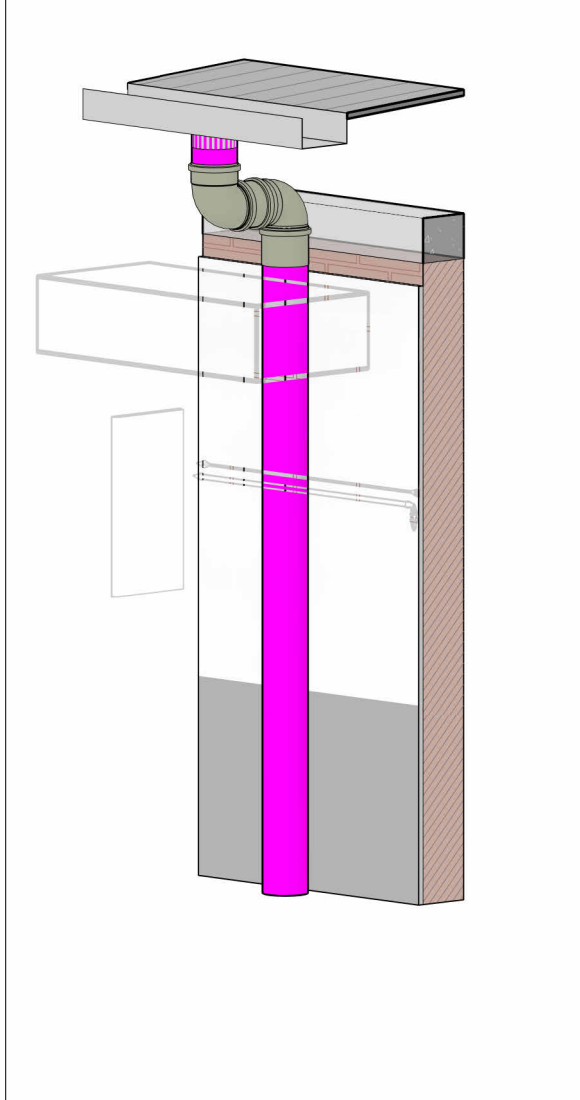

DET. 02

Escala

LEGENDA DE TUBULAÇÃO	
CORES	
—	Drenagem - Pluvial
—	Drenagem - Climatização

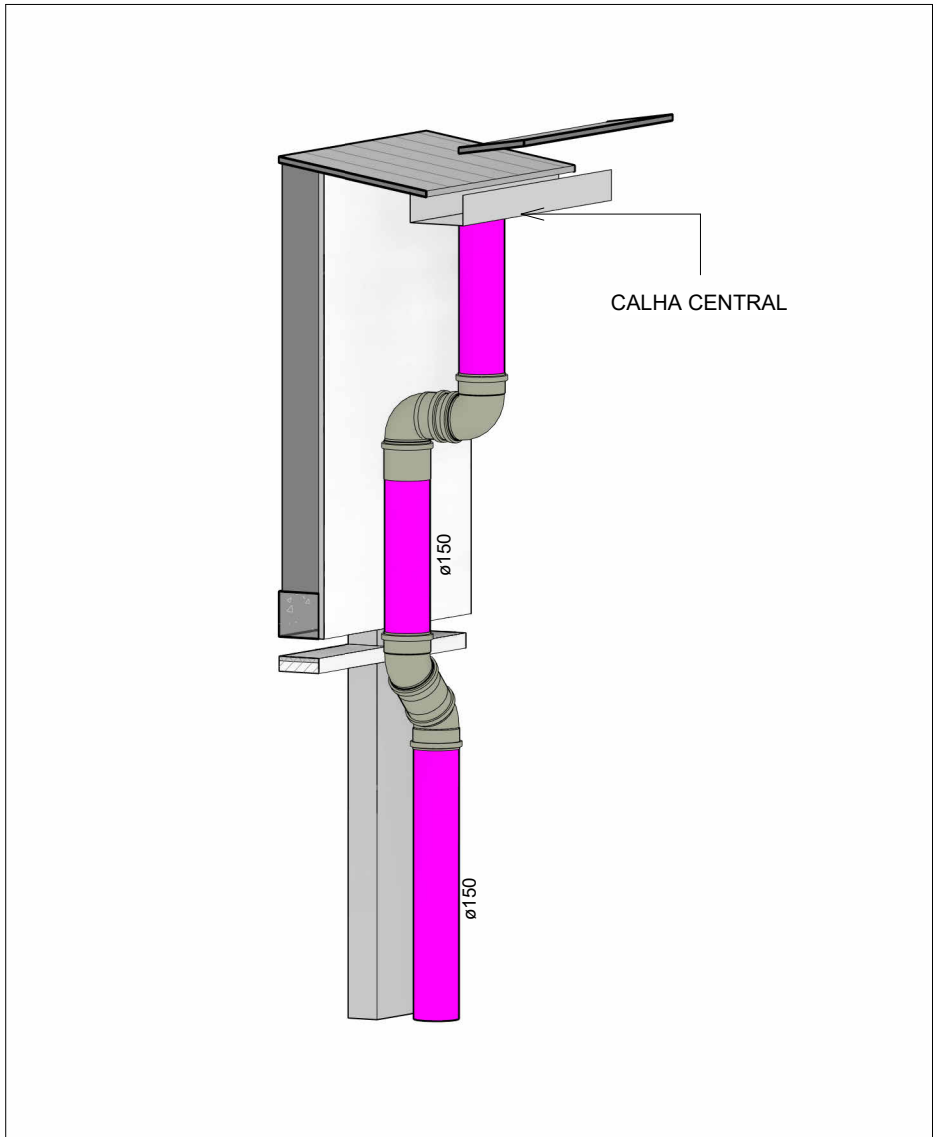

DET. 01

Escala

LEGENDA DE PEÇAS	
	CAIXA DE AREIA COM TAMPA CEGA
	CAIXA DE AREIA COM GRELHA
	POÇO DE INFILTRAÇÃO
	CALHA METÁLICA

- NOTAS DE PROJETO:
- 1 - DIÂMETRO DAS TUBULAÇÕES EM mm E COTAS EM cm;
 - 2 - TODAS AS TUBULAÇÕES DEVERÃO PASSAR SOB AS VIGAS, CASO HAJA A NECESSIDADE DE FUROS EM VIGAS PARA PASSAGEM DAS TUBULAÇÕES. O CALCULISTA DEVERÁ AUTORIZAR A EXECUÇÃO DOS MESMOS E O PROJETISTA HIDRÁULICO DEVERÁ SER INFORMADO PARA REVISÃO DO PROJETO;
 - 3 - O ESPAÇAMENTO MÍNIMO ENTRE SUPORTES PI FIXAÇÃO DE TUBULAÇÕES HORIZONTAIS SERÁ:
 - TUBOS DE Ø 150mm: 2,30m;
 - TUBOS DE Ø 100mm: 1,80m;
 - TUBOS DE Ø 75mm E INFERIORES: 1,5m.
 - 4 - QUANDO NÃO INDICADO DE OUTRA FORMA AS DECLIVIDADES MÍNIMAS DEVERÃO SER:
 - TUBULAÇÕES DE ÁGUAS PLUVIAIS: 0,5% a 2,0%;
 - AS ALTURAS DAS CAIXAS DE ÁGUA PLUVIAL SÃO VARIÁVEIS E DEVERÃO SER AFERIDAS EM OBRA, DE ACORDO COM O NÍVEL REAL DO TERRENO IN LOCO;
 - 6 - AS TUBULAÇÕES DE DRENAGEM SEGUEM PARA LIGAÇÃO EM POÇOS DE INFILTRAÇÃO CONFORME PROJETO;
 - 7 - AS TUBULAÇÕES DE CLIMATIZAÇÃO DEVERÃO TER UMA DECLIVIDADE MÍNIMA DE 1% PARA UM BOM ESCOAMENTO DA ÁGUA DOS DRENOS;
 - 8 - AS TUBULAÇÕES DE ÁGUA PLUVIAL SERÃO EM PVC SÉRIE REFORÇADA E TUBO JEI E AS DE CLIMATIZAÇÃO EM PVC MARROM SOLDÁVEL;
 - 7 - PARA DEMAIS INFORMAÇÕES E ANÁLISES, CONSULTAR MEMORIAL DESCRITIVO DO PROJETO.



ESTADO DE GOIÁS
SECRETARIA DE ESTADO DA EDUCAÇÃO
SUPERINTENDÊNCIA DE INFRAESTRUTURA
GERÊNCIA DE PROJETOS E INFRAESTRUTURA

GERÊNCIA DE PROJETOS E INFRAESTRUTURA
APROVADO / /
TÉCNICO RESPONSÁVEL PELA APROVAÇÃO

CEPI PETRÔNIO PORTELLA

ENDEREÇO
R. dos Marmelos, 0 - Q 1 - Conj. Cruzeiro do Sul, Aparecida de Goiânia - GO, 74917-200

ÁREA DO TERRENO	ÁREA PERMEAB.	ÁREA EXISTENTE	ÁREA A DEMOLIR	ÁREA A CONSTRUIR	ÁREA TOTAL CONSTRUÇÃO
3818,34 m²	424,66 m²	1408,20 m²	42,90m²	192,00 m²	1600,20 m²



CONSÓRCIO DIAMANTE ENGENHARIA
AV. BARÃO HOMEM D E MELO, Nº 3280 - NOVA GRANADA
BELO HORIZONTE - MG - CEP: 30.404-080
TEL: (31) 3347-4405 / (31) 3347-7079 / (31) 3571-1920
EMAIL: contato@grupoprojetaengenharia.com.br

AUTOR: ENGENHEIRA JULIANA GONÇALVES OLIVEIRA

CREA: 239787/D

RT DA OBRA:

PROPRIETÁRIO: SECRETARIA DE ESTADO DA EDUCAÇÃO CNPJ: 01.409.705.0001-20
PREPOSTO: SABRINA SILVA VIEIRA VALENTE CPF: 041.530.091-64

PROJETO DE DRENAGEM

TIPO DE PROJETO
PLANTA BAIXA REDE DE DRENAGEM - COBERTURA (PARTE 03)
PLANTA BAIXA REDE DE DRENAGEM - COBERTURA (PARTE 04)
DETALHES CONSTRUTIVOS
ASSUNTO:

DATA: NOV/2024	ESCALA: INDICADA	REVISÃO: 00	Nº RRT/ART:
REV. 00	DATA NOV/2024	DESCRIÇÃO EMIÇÃO INICIAL	VISTO FGO

03/11

FOLHA: